



REPÚBLICA DOMINICANA

Ministerio de Industria y Comercio

OFICINA NACIONAL DE LA PROPIEDAD INDUSTRIAL

Año del Bicentenario del Natalicio de Juan Pablo Duarte

NCC.F.013

20 de junio 2013

SECCION DE COMPRAS

CONVOCATORIA COMPRA MENOR

ONAPI-C.M. 030/2013

CONSTRUCCION DE UNA CASETA PARA CAJERO AUTOMATICO.

OFICINA NACIONAL DE LA PROPIEDAD INDUSTRIAL en cumplimiento de las disposiciones de Ley No. 340-06 sobre Compras y Contrataciones Públicas de Bienes, Servicios, Obras y Concesiones de fecha Dieciocho (18) de Agosto del Dos Mil Seis (2006), modificada por la Ley No. 449-06 de fecha Seis (06) de Diciembre del Dos Mil Seis (2006), convoca a todos los interesados a presentar propuestas para el proceso de referencia.

Contratación: **A LA CONSTRUCCIÓN DE UNA CASETA PARA CAJERO AUTOMÁTICO **VER PLANO ANEXO.****

Descargarlo de la página Web de la institución www.onapi.gob.do del Portal de la DGCP www.comprasdominicana.gov.do, a los fines de la elaboración de sus propuestas, especificar tiempo de entrega y condiciones de pago, los oferentes adjudicatarios deberán depositar la garantía de fiel cumplimiento de contrato.

Para solicitud de aclaración deberán dirigirse a las siguientes direcciones i.hpichardo@onapi.gob.do y l.lauger@onapi.gob.do en el horario de **(8:00 am a 4:00 pm)** de lunes a viernes, El costo de las informaciones es gratis.

Las Propuestas serán recibidas hasta el miércoles **03/07/2013** en horarios hasta la 11:00 AM, en la Oficina Nacional de la Propiedad Industrial, Departamento de Compras y Contrataciones.

Firma del encargado de la unidad)



Av. Los Próceres No. 11, Santo Domingo, Rep. Dom.

Tel.: (809) 567-7474 Fax: (809) 732-7758

RNC 401-517-23-1



REPÚBLICA DOMINICANA

Ministerio de Industria y Comercio

OFICINA NACIONAL DE LA PROPIEDAD INDUSTRIAL

Año del Bicentenario del Natalicio de Juan Pablo Duarte

IMPORTANTE

El Oferente deberá contar con los requisitos que cita la ley, los siguientes:

- **Registro Nacional de Proveedor del Estado (número de RNP)**
- **Pago al día de TSS**
- **Pago al día de ITBIS**
- **Pago al día de Anticipo Sobre la Renta**

Requisitos Elaboración Contratos

Sociedades Comerciales

- 1 - Copia Registro Proveedor del Estado (RNP);**
- 2 - Copia del Certificado de Registro Mercantil (Cámara de Comercio y Producción);**
- 3 - Copia Acta de Asamblea General actualizada (del año del Contrato), con su respectiva lista de presencia o asistencia de los socios o accionistas;**
- 4 - Copia de cédula (ambos lados) o pasaporte del representante de la sociedad comercial;**
- 5 - Generales del representante de la sociedad comercial (estado civil, profesión u oficio, calidad en la que representa la empresa (gerente, presidente, apoderado especial,);**

Av. Los Próceres No. 11, Santo Domingo, Rep. Dom.

Tel.: (809) 567-7474 Fax: (809) 732-7758

RNC 401-517-23-1



REPÚBLICA DOMINICANA

Ministerio de Industria y Comercio

OFICINA NACIONAL DE LA PROPIEDAD INDUSTRIAL

Año del Bicentenario del Natalicio de Juan Pablo Duarte

6 - Certificación vigente (al día, reciente, actualizada) de pago de impuestos emitida por la DGII;

7 - Certificación vigente (al día, reciente, actualizada) del pago de Seguridad Social, emitida por la Tesorería de la Seguridad Social (TSS);

Personas Físicas

2 - Copia Registro Proveedor del Estado (RPE);

2 - Certificación vigente (al día, reciente, actualizada) de pago de impuestos emitida por la DGII;

3 - Copia de cédula (ambos lados);

4 - Generales (estado civil, profesión u oficio, domicilio (dirección completa,));

5 - Curriculum;

Av. Los Próceres No. 11, Santo Domingo, Rep. Dom.

Tel.: (809) 567-7474 Fax: (809) 732-7758

RNC 401-517-23-1

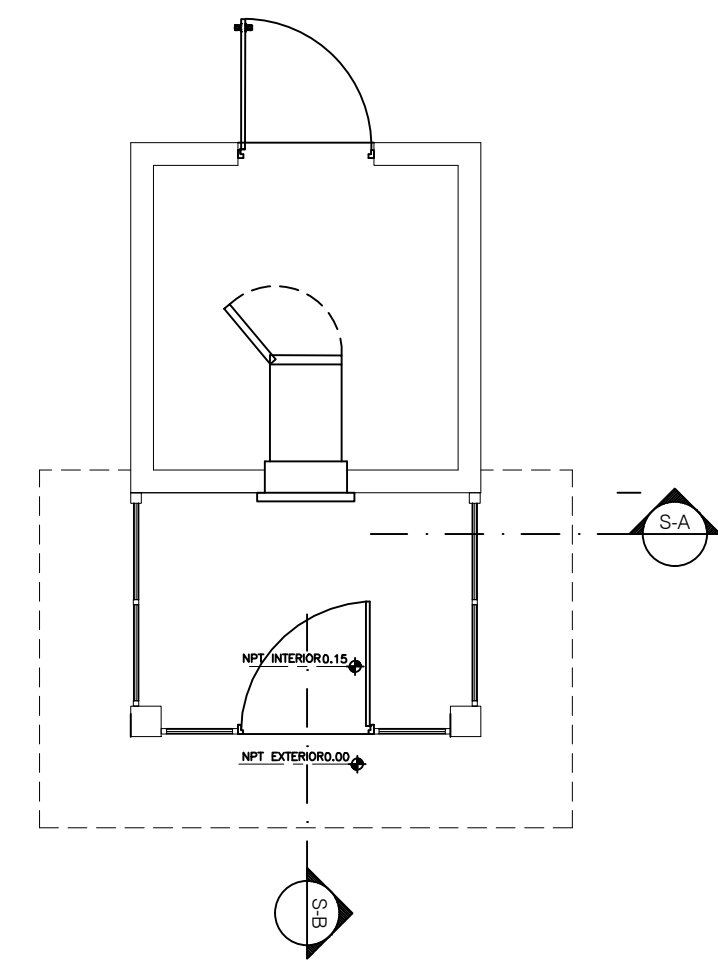

3 A06 **Planta Arquitectonica**
ESCALA 1 = 50

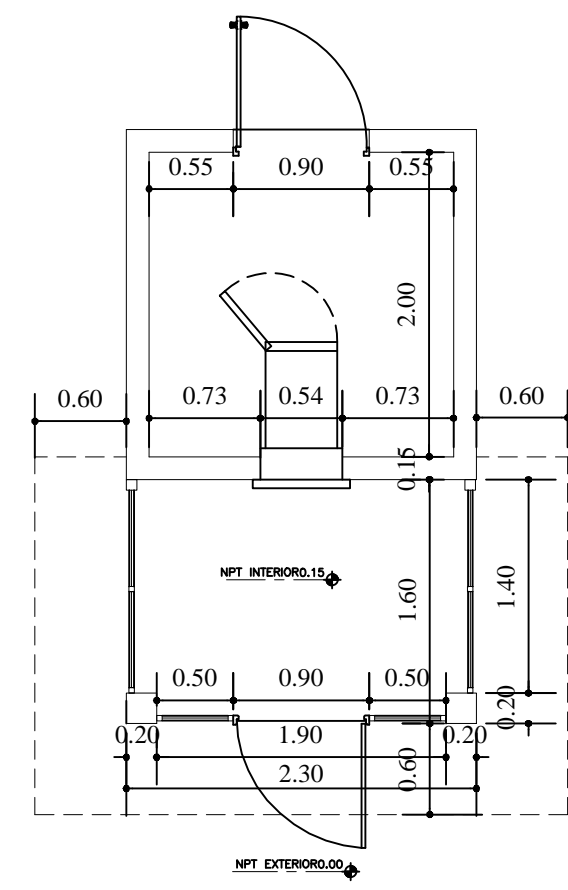

3 A06 **Planta Dimensionada**
ESCALA 1 = 50

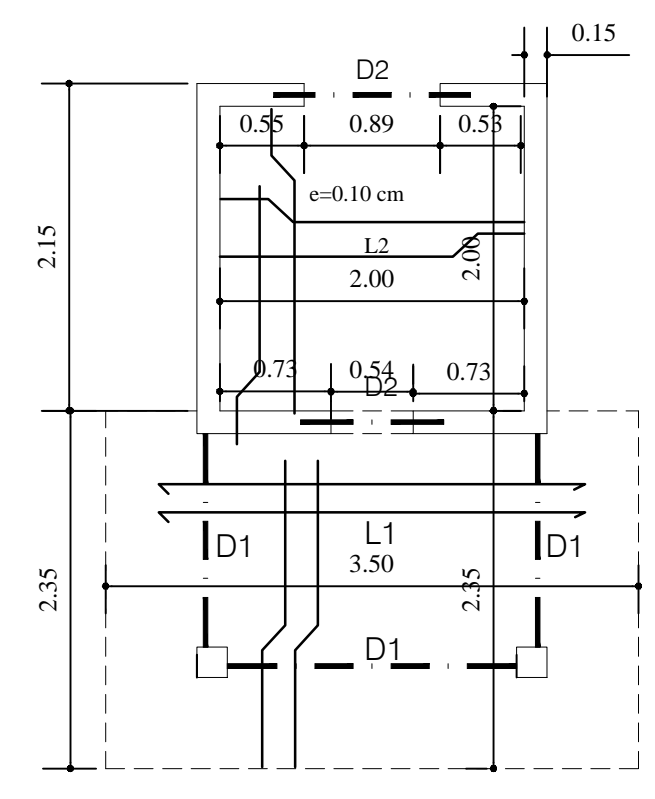

3 A06 **Planta Estructural**
ESCALA 1 = 50

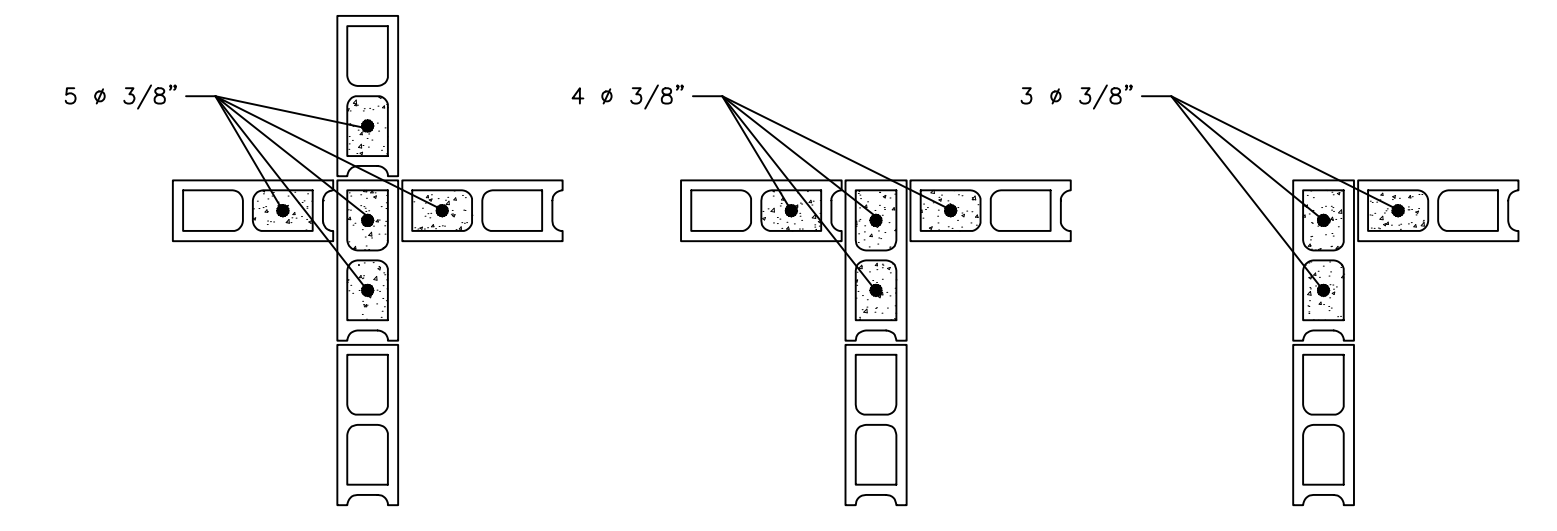

4 S03 **Detalles Intersecciones Muros**
NO ESCALA

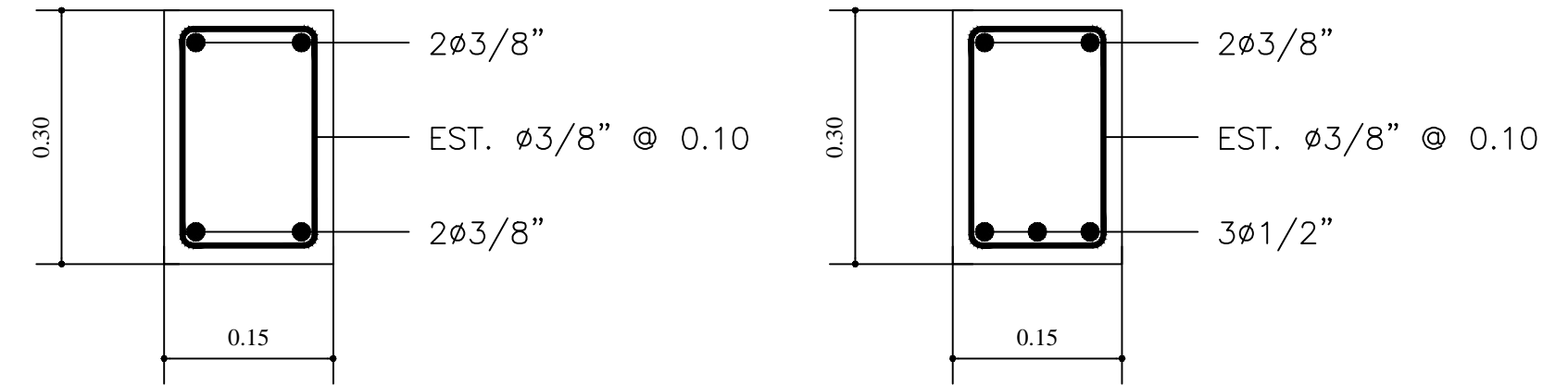

DINTEL D2 **DINTEL D1**

6 **Detalles Dinteles**
ESCALA 1 = 50M

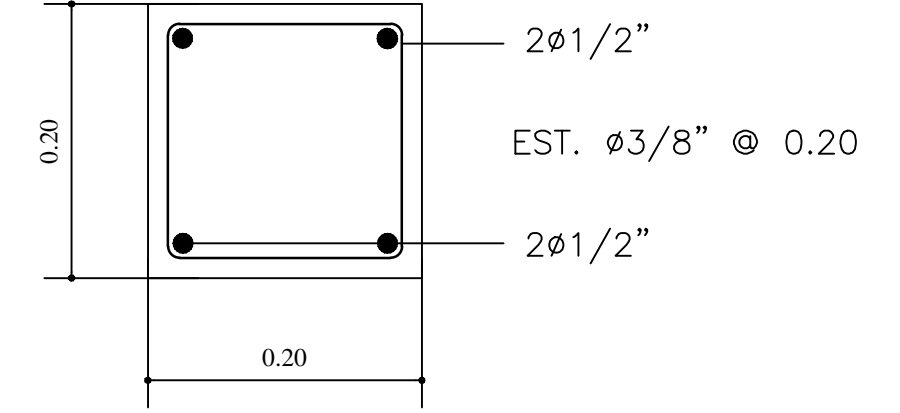

6 **Detalle de Columna**
ESCALA 1 = 50M

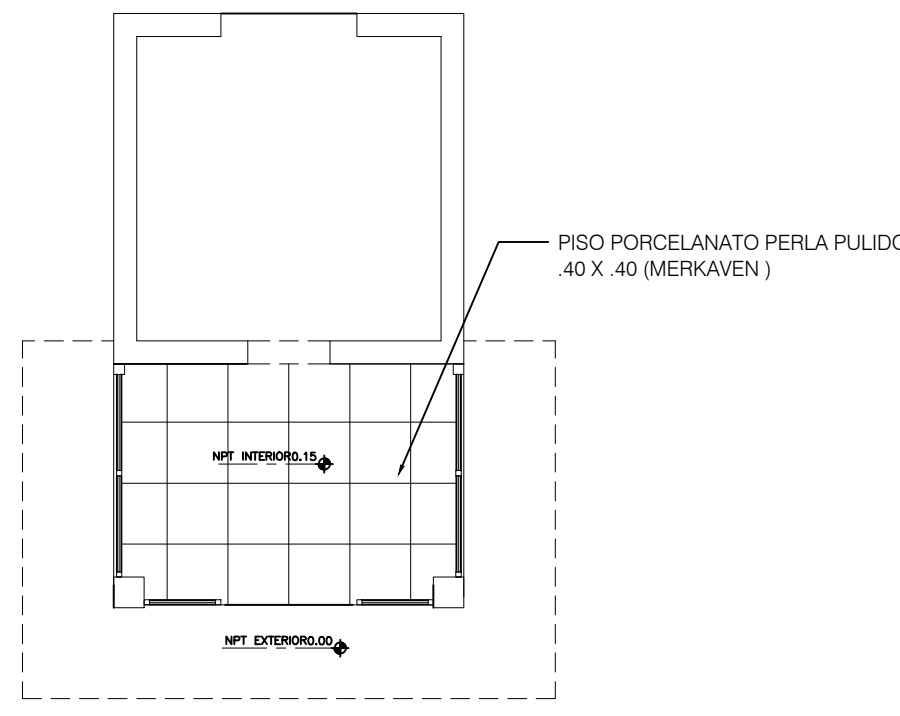

3 A06 **Planta Pisos**
ESCALA 1 = 50

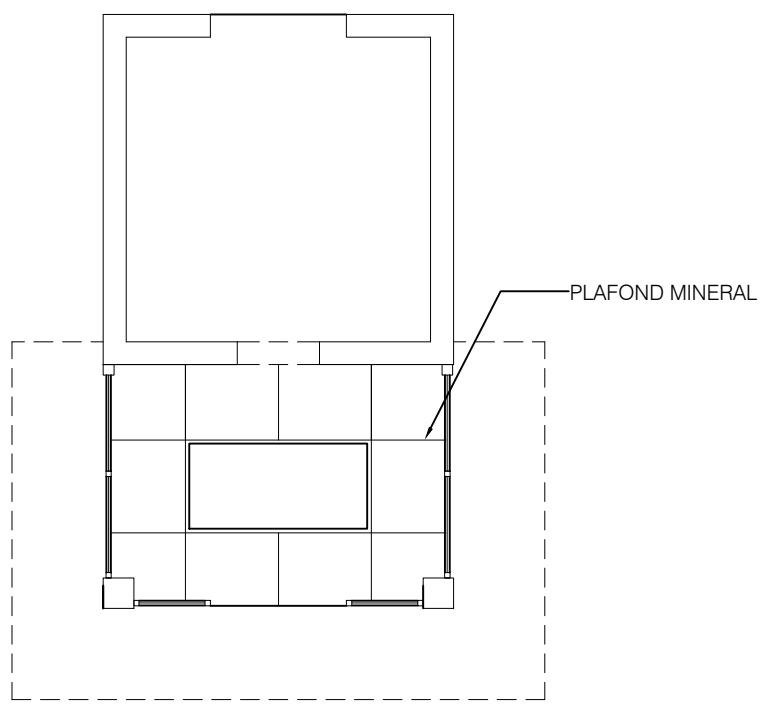

3 A06 **Planta Plafones**
ESCALA 1 = 50

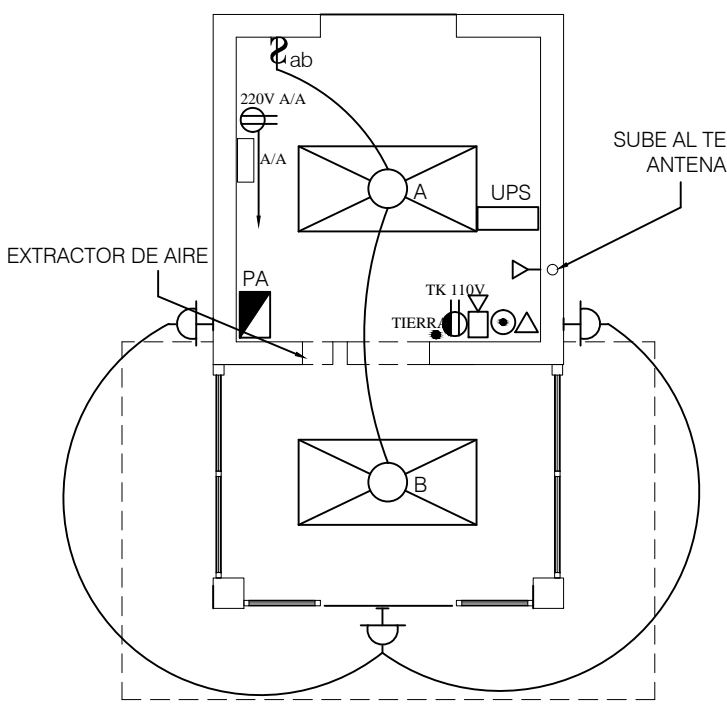

3 A06 **Planta Luminarias**
ESCALA 1 = 50

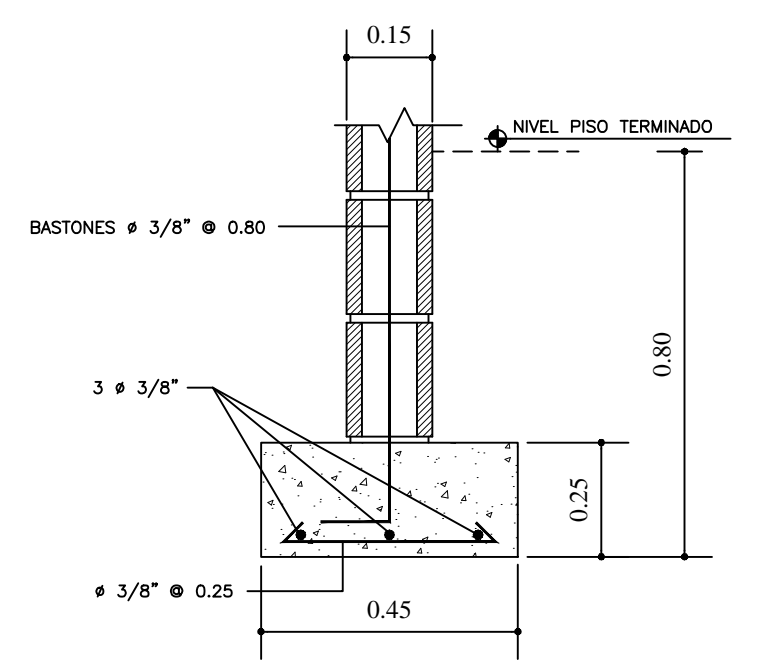

3 A06 **Zapata de Muro 6"**
NO ESCALA

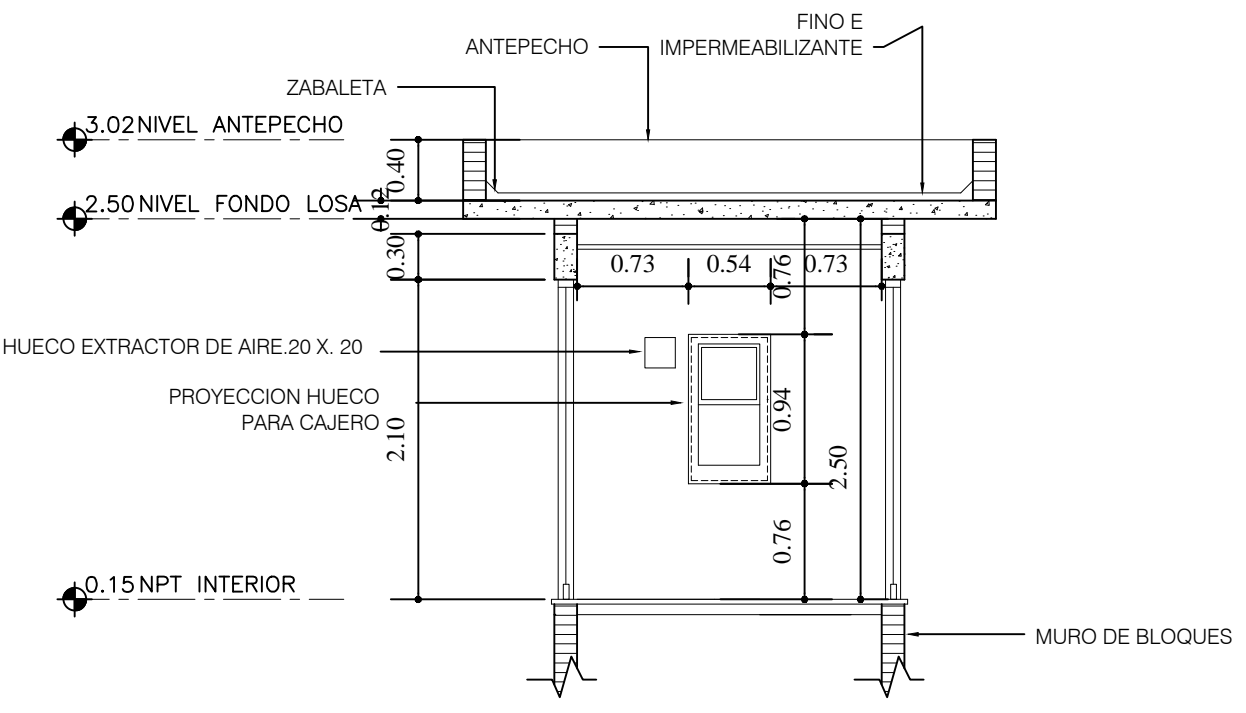

6 **Seccion Transversal A-A'**
ESCALA 1 = 50M

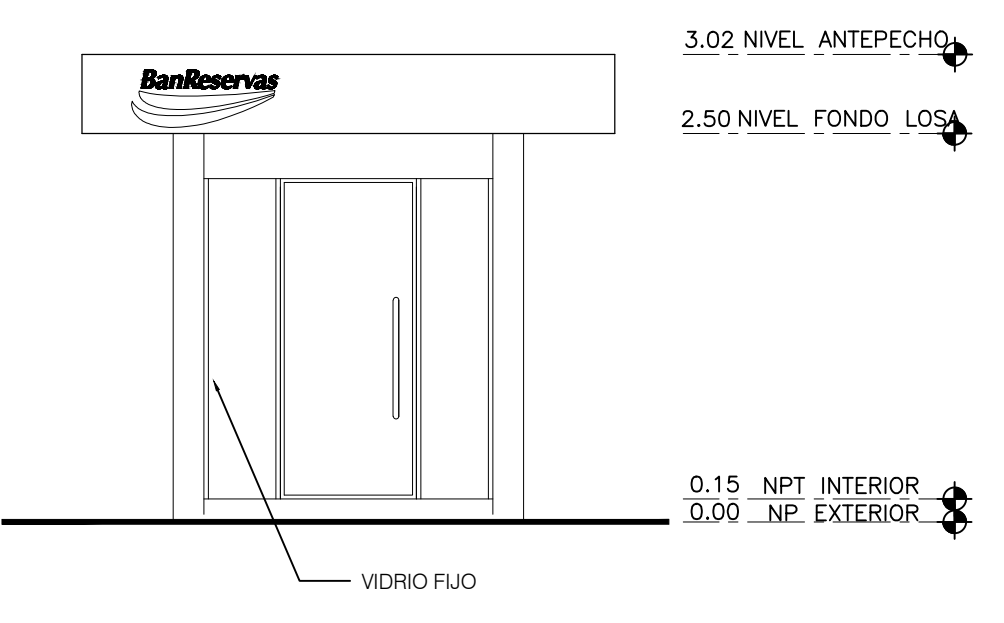

6 **Elevacion Frontal Cajeros**
ESCALA 1 = 50M

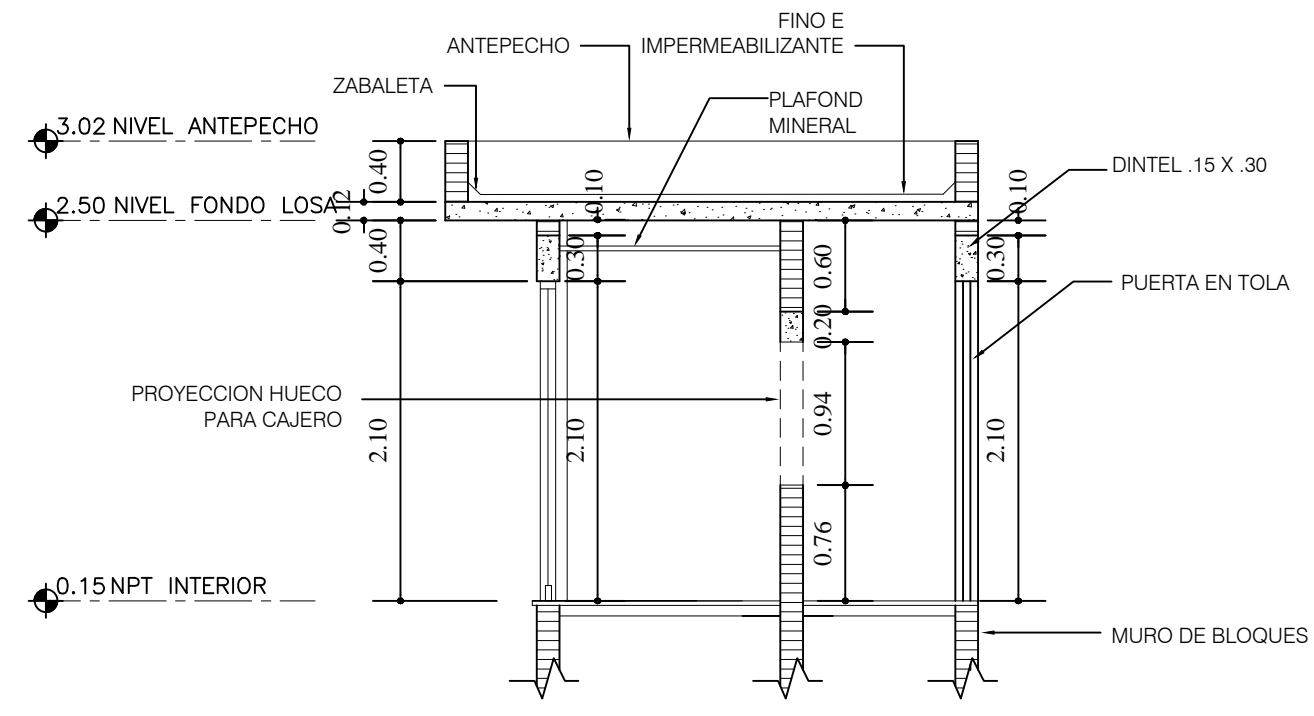

6 **Seccion Transversal B-B'**
ESCALA 1 = 50M

- Piso porcelanato perla pulido .40 x.40 (Merkaven).
- Pintura blanco colonial claro 25 Popular.
- Pintura de techo blanco 50 Popular.
- Plafond mineral.
- Cristales transparentes.
- Marco cristales aluminio natural.
- Puerta de servicio de tola metalica con porta candado.
- Lampara plafond parabolica 3 x 40 w, balastro electronico.
- Lampara superficie wrap arauud 4 x40 w.
- A/A pared 220v reinicio automatico 18,000 BTU.
- Espesor de losa 0.10 m.
- Fc = 180 k/cm2.
- Todo el acero es 3/8" a 0.25m en A.D. excepto en las columnas.
- Fy= 2800 k/cm2.
- Nivel de fundacion minimo 0.65 m.
- Acero columnas 4 0 1/2".

LEYENDA ELECTRICA			
	SALIDA LUZ DE TECHO FLUORESCENTE		INTERRUPTOR SIMPLE
	SALIDA LUZ EMPOTRADA EN PLAFOND		INTERRUPTOR DOBLE
	SALIDA LUZ DE TECHO (INCANDESCENTE)		INTERRUPTOR TRIPLE
	SALIDA LUZ DE TECHO TIPO SPOT LIGHT		REGISTRO DE DATOS
	TOMACORRIENTE 120 V.		REGISTRO DE CIRCUITO CERRADO DE TV.
	TOMACORRIENTE 120 V. SOBRE MESETA		REGISTRO DE UPS
	TOMACORRIENTE PARA SALIDA UPS		TUBERIA POR TECHO O PARED
	SALIDA PARA DATA Y TELEFONO		TUBERIA POR PISO
	REGISTRO DE ALARMA		TUBERIA TELEFONO Y DATA
	SALIDA PARA ALARMA		TUBERIA DE ALARMA
	SALIDA PARA DETECTOR DE HUMO		TUBERIA UPS
	SALIDA PARA CCTV		PANEL UPS (2 KILOS) CAJERO AUTOMATICO
	PANEL DE DISTRIBUCION		PANEL UPS (3 KILOS) GENERAL
	MODULO DE CONTADOR		

PROYECTO:	CASETA CAJEROS AUTOMATICOS TIPO		
CONTENIDO:	PLANTAS CASETA CAJERO AUTOMATICO		
DISEÑO ARQUITECTONICO/DI.:	GLORIA CANO	ESCALA:	1:50
DISEÑO ESTRUCTURAL:		ARCHIVO CAD:	
DISEÑO SANITARIO:			
DISEÑO ELECTRICO:			
SUPERVISION Y APROBACION:		FECHA:	MAYO 2011
ARQ. O ING. RESPONSABLE:	BANCO DE RESERVAS		1
PROPIETARIO:	GLORIA CANO		1
DELAJO:			